DÜNYANIN EN ÜNLÜ **UZAY KAHRAMANI**

# GORDON

Sayı: 51 HAFTALIK GENCLİK MECMUASI 150 Kuruş

OZANBARIŞ & PALİO68

# KARİKATÜR

— BENİ İŞE ALIN LÜTFEN ! SİGARAYI BIRAKMAK İSTİYORUM..

— SANA ZEMİN KATA TAŞINMAYALIM DEMEMİŞ MİYDİM ?

— ŞU BABAMA BENZİYOR..
— OH, NE AYIP.. CİCİ ÇOCUKLAR ÖYLE Mİ SÖYLER..
— AMA ANNECİĞİM MAYMUN NE DEDİĞİMİ ANLAMIYOR Kİ..


TAY YAYINLARI

GORDON - Haftalık Mecmua. Sahibi ve Sorumlu Yönetmeni: Sezen Yalçıner
Redaksiyon Şefi: Ay Barka, Kaligrafi ve sayfa düzeni: Ferdi Sayısman
İdare yeri: Türbe, Klodfarer Caddesi No.16 İSTANBUL Tel: 22 45 32
Türkiyede neşir hakkı TAY YAYINLARI'na aittir. Neşir Tarihi: 3/6/1974


# YILDIZ AĞACI

GORDON

YABANCI UZAYLILARIN DÜNYAYI DONDURMAK İÇİN YERYÜZÜNE GÖNDERDİKLERİ ESRARENGİZ BİR AĞAÇ AMAZON BÖLGESİNİN İKLİMİNİ DEĞİŞTİRİR.. O SIRADA AYNI BÖLGEYE MECBURİ İNİŞ YAPAN GORDON, DALE VE REYO YERLİLERİN SALDIRISINA UĞRARLAR.. DALE UZAYLILARIN ELİNE DÜŞER..

GORDON YERLİLERDEN KURTULMAYA ÇALIŞIRKEN DALE DE ZOR ANLAR YAŞIYORDU..

© Copyright Opera Mundi - K.F.S.

BU SIRADA GORDON VE REYO DA DALE'Yİ ARAMAYA ÇIKMIŞLARDI..
HEY.. BİR GEMİ..
YERLİLERİ DONDURANLARIN GEMİSİ.. SANIRIM DALE DE ORADA..
DALE.. İŞTE BURADA.. FAKAT..
VAY CANINA.. YABANCILAR DALE'Yİ DE DONDURMUŞLAR.. ALÇAKLAR.!
O SÖZÜ BİZE Mİ DEDİN DELİKANLI..?
GORDON VE REYO İKİ YABANCIYLA KARŞI KARŞIYA GELMİŞLERDİ..
EVET SİZE..! ÇÜNKÜ SİZ VAHŞİ BİR KATİLSİNİZ..
HEYECANLANMA DELİKANLI.. BU KIZ ÖLMEDİ, SADECE DONDURDUK ONU.. İSTERSEK ESKİ HALİNE DÖNDÜREBİLİRİZ.!

NEREDEN GELİYORSUNUZ?
PLUTO'DAN GELİYORUZ.. AMA BİZ DÜNYALIYIZ.. SON BUZUL ÇAĞINDA DÜNYADA YAŞAYAN ATALARIM HAVA ISINMAĞA BAŞLAYINCA PLUTO'YA KAÇMIŞLAR..
ÖZ YURDUMUZA DÖNEBİLMEMİZ İÇİN ÖNCE DÜNYAYI DONDURMAMIZ GEREKTİ.. VE BU AĞACI GÖNDERDİK..
" BU AĞACIN TOMURCUKLARINDAN ÇIKAN TOZLAR BÜTÜN DÜNYAYA YAYILACAK VE BÖYLECE YAŞAMAMIZ İÇİN ELVERİŞLİ ORTAM, YANI BUZUL ÇAĞI DÜNYAYI KAPLAYACAK.. "
ARTIK YÜKSEK KONSEYİMİZE HABER VEREBİLİRİZ... YAKINDA HER ŞEY HALLEDİLMİŞ OLACAK..
HAYIR ALTON..! MİLYONLARCA İNSANI ÖLDÜREMEYİZ.. EN İYİSİ PLUTO'YA DÖNELİM..

KATI RUHLU ALTON HEMEN TABANCA-SINI EBEL'E DOĞRUL-TUP ATEŞ-LEDİ..
HAİN.. BU İLKEL DÜNYALILA-RIN DUYGULARINDAN SEN DE ETKİLENMEYE BAŞLADIN.. OYSA BİZİM KALBİMİZ KATI-DIR. HALKIMIZA DUYGUYU AŞILAMAMAN İÇİN SE-Nİ ÖLDÜRECEĞİM..
EBEL'İ ÖLDÜRDÜ-ĞÜNDEN EMİN OLAN ALTON SİLÂHINI GORDON'A ÇEVİRDİ..
O BİR HAİNDİ..
ŞİMDİ SIRA SİZDE.. DÜNYAYI İSTİLÂ ETMEMİZİ ÖNLEYEMİ-YECEKSİNİZ.!
HAYIR ALTON PLUTOLULAR DÜNYAYI ASLA İŞGAL EDEMİ-YECEK..
ÇÜNKÜ İKİMİZ DE ÖLECEĞİZ.. VE YÜK-SEK KONSEY'E KİM-SE OLUMLU RAPOR VEREMİYECEK..
AH!

ÖLMÜŞ.!
GÜZEL.. YÜKSEK KONSEYİMİZ BİZDEN HABER ALAMAYINCA DÜNYA-LILARIN BİZDEN ÇOK DAHA GÜÇLÜ OLDUĞUNU ANLAYARAK İSTİLÂ PLÂNINDAN VAZGEÇECEKLER.. AMA BU SOĞUK YILDIZ AĞACIMIZI YOKETMEZSENİZ YERKÜREDE HAYAT YOKOLUR..
ÇİÇEK TOZLARI YAYIL-MADAN AĞACI YOKEDİN.. BU KIZIN YÜZÜNDEKİ DUYGU İFADESİ BENİ KENDİNE BAĞLAYIP KALBİMİ YUMUŞAT-TI..
SİZ DÜNYALILAR BU DUYGUYA NE İSİM VE-RİYORSUNUZ?
AŞK.. YA DA SEVGİ DİYORUZ EBEL..
AŞK.. SEVGİ.. BÖYLESİNE GÜÇLÜ VE BÜYÜLEYİCİ BİR DUYGU İÇİN NE KADAR BASİT BİR KELİME.. BEN.. AAAHHHHH..!

GORDON VE REYO VAKİT KAYBETMEDEN DIŞARI ÇIKTILAR. AĞACI NASIL YOKEDECEKLERİ HAKKINDA HİÇ BİR FİKİRLERİ YOKTU..
GORDON.. DALLARINA BAK.. ÇİÇEK AÇMIŞ..
BİRKAÇ DAKİKA DAHA GECİKİRSEK TOZLARI YAYILMAYA BAŞLAR..
AĞACI İMHA ETMENİN BİR YOLUNU BULMALIYIZ..
BU YÜKSEK FREKANSLI IŞIN TABANCALARI ONU ETKİLER Mİ ACABA?..
BELKİ.. BİR DENEYELİM BAKALIM..
PEK DEĞİŞİKLİK OLMADI..
ETRAFINDA KORUYUCU BİR ALAN VAR.. ONU KALDIRAMAZSAK HİÇ BİR SİLAH ONU ETKİLEMEZ.

İŞTE KORUYUCU ALANIN SINIRI.. TABANCA ÇARPIP YERE DÜŞTÜ.. ONU KALDIRMAK İÇİN BİR ÇARE BULMALIYIZ..
GORDON GEMİDEN BİR BALTA VE BİRAZ DA KABLO ALDI..
KURTULMA ŞANSIMIZ BU BASİT ARAÇLARA KALDI REYO..
ŞİMDİ HEMEN GEMİNE GİT VE BEN İŞARET VERİNCE JENERATÖRÜ ÇALIŞTIR..
BU ÇOK TEHLİKELİ. DİKKATLİ OL GORDON!
REYO, GORDON'UN BU İŞİ NASIL YAPACAĞINI ANLAYAMAMIŞTI..
GORDON'UN ELİNDEKİ BALTAYA, BİR UCU GEMİDEKİ JENERATÖRDE OLAN KABLO BAĞLNDI.. AĞAÇ HEMEN GORDON'U YAKALADI!

AĞACIN HAREKET EDEN DALLARI GORDONU GÖVDEYE DOĞRU ÇEKMİŞTİ Kİ..
HAYDİ REYO.. TAMAM!.
REYO HEMEN JENERATÖRÜ ÇALIŞTIRDI..
BALTAYI BÜTÜN GÜCÜYLE AĞACA İNDİREN GORDON, KENDİSİNİ SARAN KOLLARIN GEVŞEDİĞİNİ GÖRDÜ..
BIR ANDA YÜKSEK GERİLİMLİ ELEKTRİK TÜM AĞACI PARÇALADI.. GORDON TEK DEVRE İÇİNDE OLDUĞU İÇİN HİÇ ETKİLENMEMİŞTİ..

HERŞEY KISA ZAMANDA NORMALE DÖNMÜŞ DALEYİ KAPLAYAN BUZLAR DA ÇÖZÜLMÜŞTÜ..
KENDİNE GELİYOR GORDON..
DALE SEVGİLİM.. İYİ MİSİN ?
BİR SÜRE SONRA..
DÜNYAYI PLUTOLULARIN İSTİLÂSINDAN KURTARDIN GORDON..
HAYIR DALE.. DÜNYAYI ASIL SEN KURTARDIN..
ÇÜNKÜ EBEL'E MERHAMETİ SEN ÖĞRETTİN. O SANA AŞIK OLMUŞTU!
EBEL ÜLKESİ İÇİN ÖLEN BİR SÜRGÜN
BÖYLECE DÜNYA BİR TEHLİKEDEN KURTULURKEN BİR BAŞKA TEHLİKE DÜNYAYI TEHDİT ETMEKTEYDİ..

GORDON VE DALE AMERİKAYA DÖNÜNCE REYO'YU YATILI BİR OKULA YERLEŞTİRDİLER..
İKİNİZİ DE ÇOK ÖZLEYECEĞİM..
FIRSAT BULDUKÇA SANA UĞRAYACAĞIZ REYO.. HAFTA SONLARINI BENDE VEYA DR. ZARKOF'DA GEÇİREBİLİRSİN..
ŞİMDİ DE ZARKOF'A GİDELİM DALE.. ONU EPEYDİR GÖRMEDİK..
İSTERSEN SEN YALNIZ GİT.. BEN ÇOK YORGUNUM GORDON..
PEKİ.. SEN İSTİRAHAT ET..
DR. ZARKOF'A SENİNLE GELEMEYİŞİMİN NEDENİNİ ANLAT..
GORDON DAHA SONRA ZARKOF'A GİTTİ. İKİ DOST GECE GEÇ VAKİTLERE KADAR SOHBET ETTİLER..
..HAYLİ ZAMANDAN BERİ LÂBORATUARIMDA ÇALIŞIYORUM GORDON..
AMA GÖRDÜĞÜM KADARIYLA BİR ŞEYLER YAPMIŞSIN..

UZUN SÜRE LÂBORATUARDA ÇALIŞMAK ARTIK BENİ SIKIYOR GORDON.. BAZAN KENDİMİ YAŞLANMIŞ HİSSEDİYORUM..
TAM O ANDA PENCEREDEN GEÇİCİ BİR IŞIK GÖRDÜLER.
BİR METEOR DÜŞMÜŞ OLMALI.. ÇIKIP BAKALIM..
BU METEOR DEĞİL, BİR UZAY GEMİSİ .. BAK, KAPISI AÇILIYOR..
İKİSİ DE AÇILAN KAPIYA DOĞRU HIZLA YAKLAŞTILAR..
KAPI AÇILDI AMA ÇIKAN OLMADI..
BELKİ DE GEMİDEKİ YABANCILAR BİZİM ATMOSFERİMİZDE YAŞAYAMAZLAR.. YARDIMLARINA KOŞALIM..

ZARKOF BAK..
İÇERİDE KİMSECİKLER YOK..
GORDON KAPI KAPA- NI- YOR.
OTOMATİK ÇALIŞI- YOR.. ELLE AÇILMASI İMKÂNSIZ..
KABİNE GAZ VERİLİ- YOR.. TUZA- ĞA DÜŞ- TÜK GA- LİBA..
BİRKAÇ SANİYE SONRA ESRARENGİZ UZAY GEMİSİ HIZLA YÜKSELDİ.. VE ÇOK GEÇMEDEN UZAYDA AYNI TÜR GEMİLERLE DOLU BİR UZAY FİLOSUNA KATILDI..

DİĞER GEMİLERDE DE DÜNYADAN AYNI ŞEKİLDE KAÇIRILMIŞ İNSANLAR VARDI..
..FİLO SAATLER- CE SONRA UZAK BİR GEZEGENE İNDİ..
GEMİLER- DEN BİR ÇOK DÜN- YALI ÇIK- MIŞTI.. KİMSE OLANLAR- DAN BİR ŞEY AN- LAMA- MIŞTI..
BAK GORDON, YALNIZ DEĞİLMİŞİZ.. BURAYA PEKÇOK DÜNYALI GETİRMİŞLER..
PEKİ AMA NİÇİN?
NEREDE- YİZ ACABA..?
ÇOK KORKU- YORUM!.
DİKKAT EDİN!

ATILAN BİR MIZRAKTAN SONRA BİRTAKIM ATLILAR ONLARA DOĞRU GELMEYE BAŞLAMIŞTI..
HEEY..! DURUN BAKALIM.. NE İSTİYORSUNUZ BİZDEN?
HA! HA! KORKMAYIN CANIM.. BİZ KENDİ HALİNDE AVCILARIZ..ŞİMDİ ORMANA KAÇIN DÜNYALILAR.. SİZİ AVLAYACAĞIZ..YAKALADIĞIMIZI KÖLE YAPARIZ.. KAÇAN ELİMİZDEN KURTULABİLİR..
BİZİ KOVALIYORLAR..ONLARA YAKALANMAYALIM..
BU DEV YABANİLERDEN KURTULAMAYIZ!
FAKAT BİRDEN AVCILARDAN BİRİ KIZI YAKALADI..
AYNI ANDA GORDON UZAKLAŞMASINA FIRSAT VERMEDEN BİR OK GİBİ ÜZERİNE ATILDI..

DURUMU GÖREN DİĞER YERLİLER GORDON'A DOĞRU DÖNDÜLER. FAKAT ZARKOF ONU HEMEN UYARDI..
KAÇALIM GORDON.. KIZI NASIL OLSA KURTARAMAYIZ.. BARİ HEPİMİZ ELLERİNE DÜŞMEYELİM..
AVCILAR KIZI ALMIŞLAR, AMA ERKEKLERİN HEPSİ KAÇIP ORMANA SIĞINMAK İMKÂNINI BULMUŞLARDI..
KIZI ONLARA BIRAKTIK..
EĞER BİRKAÇ SANİYE DAHA ORADA OYALANSAYDIK HEPİMİZİ YAKALARLARDI..ŞİMDİ HİÇ OLMAZSA KIZI KURTARMA ÜMİDİMİZ VAR!
ŞŞŞTT.. ŞŞŞTT..
BU DA NE? BİR CÜCE.. NE İŞİN VAR BURADA AHBAP?
MERHABA.. ADIM CESUR CO!
SİZE YARDIMA GELDİM.. ÇABUK PEŞİMDEN GELİN..
BAŞKA ÇAREMİZ YOK ZARKOF.. ONUNLA GİDELİM!

CÜCE ONLARI ORTASINDA KOCAMAN BİR DELİK OLAN BİR KAYALIĞA GETİRDİ.. BU DELİK KAYALIĞIN ARKA TARAFINDAKİ UÇURUMA AÇILAN BİR TÜNELDİ..
BURADAN KAYARAK AŞAĞI İNECEĞİZ..
PEKALÂ SEN ÖNDEN GİT.. BİZ ARKADAN GELİYORUZ..
KISA VE AKILLICA BİR ULAŞIM YOLU.. BU TÜNELİ KİM YAPTI ACABA..?
AZ SONRA AŞAĞIDA..
VAY CANINA.. KEMİKLERİM KIRILDI SANKİ.. NEREYE GİTTİ O CÜCE?
ŞU TEPEYE TIRMANIYOR..
GORDON VE ARKADAŞLARI TEPEYE VARDIKLARINDA ONLARI BİR ÇOCUK KARŞILADI..
HOŞ GELDİNİZ BAYLAR!.

ÇELİK KAPIDAN GEÇEREK DAĞIN İÇİNE GİRDİKLERİNDE KOCAMAN BİR ŞEHİRLE KARŞILAŞTILAR..
ŞURAYA BAK.. MİLYONLARCA ÇOCUK!.
HEPSİ DE GÜLER YÜZLÜ.. AİLELERİ NEREDE ACABA?
ÖNLERİNE ÇIKAN CADDE TIKLIM TIKLIM DOLUYDU..
HAY ALLAH.. BU NE KALABALIK BÖYLE?!
ANLAŞILAN BİZİM İÇİN BİR KARŞILAMA TÖRENİ BU..
AMA ARALARINDA BİR TEK YETİŞKİN BİLE YOK..
SANIRIM BEDENCE ÇOCUK KALAN BİR IRK BU..
FAKAT ÇOCUKLAR BİRDEN ÜZERLERİNE ATILDILAR..

YAY CANINA.. NE YAPMAK İSTİYOR BUNLAR?
ÇOCUKLAR KISA ZAMANDA HEPSİNİ YAKALAYIP DEMİR PARMAKLIKLAR ARKASINA KOYDULAR..
HA! HA! BURASI BİZİM SİRKİMİZ.. ŞİMDİ KOMİK ŞEYLER YAPIN DA GÜLELİM.
SİRK Mİ DEDİNİZ?..
BİRDEN..
WHIRREEEEEEE!
HEY.. TEHLİKE ALARMI ÇALIYOR..
KOŞUN!..
ZARKOF.. ŞUNLAR DÖNMEDEN ÇIKALIM BURADAN.. BU BELKİ İŞİMİZE YARAR..
DOĞRU.. ACELE EDELİM GORDON!

GORDON, TRAPEZ DEMİRİ İLE PARMAKLIKLARI BİR İNSAN GEÇECEK KADAR ARALADI..
ÇABUK ÇIK ZARKOF..
DİĞER ARKADAŞLAR NEREDE ACABA..?
ORTALIKTA KİMSE KALMAMIŞ.. AYRI YOLLARDAN ÇIKIŞA GİDELİM..
DOĞRU.. BİRİMİZ YAKALANIRSA DİĞERİ SERBEST KALIR..
ZARKOF BİRAZ İLERDEKİ KÖŞEYİ HENÜZ DÖNMÜŞTÜ Kİ..
SU BORUSU PATLAMIŞ!..
ŞEHRİ SU BASACAK!.
EN BASİT DURUMDA BİLE NE YAPACAKLARINI BİLMİYORLAR. ONLARA YARDIM EDEYİM..
BU İŞİ BANA BIRAKIN ÇOCUKLAR.. BEN HALLEDERİM..
DENE BAKALIM KOCA SAKAL!
ZARKOF ANA VALFI KAPAYIP BULDUĞU MALZEME İLE BORUYU ONARDI..

ONU KRALİÇEYE GÖTÜRELİM.. BİZİM ONUR KONUĞUMUZ OLSUN!
O SIRADA GORDON ÇIKIŞ YOLUNU ARAMAKLA MEŞGULDÜ -
HER YAN BİRBİRİNE BENZİYOR.. ÇIKIŞ YOLU HANGİSİ ACABA?
ÇOK GEÇMEMİŞTİ Kİ TEKRAR KISKIVRAK YAKALANDI..
YAKALADIK SENİ YAKALADIK SENİ.. HA! HA!..
ÇOCUKLAR GORDON'U BÜYÜK BİR ZİNDANA ATTILAR..UZAY KAHRAMANI YENİDEN KAPANA KISILMIŞTI..
FAKAT ORADA YALNIZ DEĞİLDİ.. DEV İNSAN AVCILARINDAN BİRİ DE ORADAYDI..

HOŞ GELDİN DÜNYALI..
SONUNDA DOST BİRİNE RASTLADIK. BURADA BİZİ AVLAMAK İSTEYENLER SENİN KABİLENDEN DEĞİLLER MİYDİ?.
ÖYLEYDİ..AMA ONLARLA YENİDEN KARŞILAŞMAK ÜZERE KAÇTINIZ..
NE DEMEK İSTİYORSUN?.
ŞU ARENAYA BAK. ORADA BİZİM KABİLEDEN BİRİYLE ÖLÜMÜNE DÖVÜŞMEK ZORUNDASIN..
BİZİM KABİLEYE DEV GROTLAR DENİR. TEK ÖZELLİKLERİ SAVAŞMAKTIR.. FİZİK ÜSTÜNLÜĞÜ BİZİM KABİLENİN EN DEĞERLİ YETENEĞİDİR..
"KABİLEMİZ BU GEZEGENDEKİ BÜTÜN KABİLELERİ YENEREK BURAYA EGEMEN OLDU. AMA BUNUNLA YETİNMEDİLER, ÜSTÜNLÜKLERİNİ UZAYDA DA İSPATLAMAYA KALKIŞTILAR.."

".. AMA TEKNİĞİMİZ GERİYDİ.. GÖRDÜĞÜN ÇOCUKLAR BİZDEN DAHA İLERİYDİLER.."
ANLAŞTIK.. SİZ BİZE GÜÇLÜ UZAY YARATIKLARI GETİRECEKSİNİZ, BİZ DE ONLARLA YAPACAĞIMIZ DÖVÜŞLERİ SEYRETMENİZE İZİN VERECEĞİZ!
YAŞASIN.. ÇOK HEYECANLI OLACAK..
DEMEK YÜZBİNLERCE ÇOCUĞU EĞLENDİRMEK İÇİN GETİRİLDİM BURAYA.. PEKİ SEN NİYE HÜCREDESİN KRİGOR?
BEN DEV GROTLARIN ŞEFİYİM.. AMA BENİ DE BURAYA ÖLÜME YOLLADILAR..
BİR ZAMANLAR GROTLARIN ŞEFİ OLAN KRİGOR HİKÂYESİNİ TAMAMLADI..
BEN DE KABİLEMİN MERTLİK, YİĞİTLİK VE DÖVÜŞKENLİK YETENEKLERİNİ SEVİYORDUM...
SONRA NE OLDU?

BU GLADYATÖR DÖVÜŞLERİ BİR CİNAYETLER DİZİSİNE, KATLİAMA DÖNÜŞÜNCE, BU OYUNLARA SON VERMEK İSTEDİM.. MASUM İNSANLARIN CESETLERİ ÜZERİNDEKİ ZAFER ÇIĞLIKLARINA KARŞI ÇIKINCA KABİLEM BENİ REDDETTİ. SONRA DA BU ÇOCUKLARIN ELİNE DÜŞEREK BU ARENAYA KADAR GELDİM..
DİNLE KRİGOR.. SOKAKTAN SEVİNÇ ÇIĞLIKLARI GELİYOR..
GERÇEKTEN DE KENTİN CADDELERİ NEŞE İÇİNDEYDİ..
ARENAYA GİDELİM.. DÖVÜŞ VAKTİ GELDİ!
ÖYLE HEYECANLIYIM Kİ!
YİNE GROTLAR KAZANACAK..
BU SIRADA DEV GROTLAR KABİLESİNDE ANTREMANLAR BİTMEK ÜZEREYDİ..
HA! HA! O SEFİL DÜNYALILARI İŞTE BÖYLE ÖLDÜRECEĞİM..
GÜZEL BİR ATIŞTI ROGAR.. ŞİMDİ DE BENİM, YENİ KABİLE ŞEFİNİN MAHARETİNİ SEYRET.

BRAVO ŞEF SANGOR..ESKİ ŞEFİMİZİN MIZRAK USTALIĞINA EPEYCE YAKLAŞTIN..
YAKLAŞTIN NE DEMEK.? ONUN KORKAKLIĞINI HEPİNİZ GÖRDÜNÜZ..BEN KRİGOR'DAN DAHA ÜSTÜNÜM.!
BİRKAÇ SAAT SONRA GORDON'UN BULUNDUĞU HÜCRENİN KAPISI AÇILDI..
BENİM SIRAM GELDİ GALİBA..
KRİGOR'UN DA SIRASI GELDİ.. ARENAYA BİRLİKTE ÇIKACAKSINIZ.!

HÜCREYE GİREN ÇOCUKLAR KRİGOR VE GORDON'U ÇIKIŞ YERİNE GETİRDİLER..
ON YIL SONRA BENİ İNSAN ÖLDÜRMEĞE MECBUR BIRAKACAKLAR..
SEYİRCİLERİN GÜRÜLTÜSÜNE BAKILIRSA BİRİSİ ÖLDÜRÜLMEK ÜZERE..
ZAVALLI ADAM.. BU DEVLE BAŞA ÇIKAMAZ. BU BİR DÖVÜŞ DEĞİL CİNAYET.. ACABA ZARKOF NE OLDU.?
MIZRAĞIN İSABETSİZ DÜNYALI.. ŞİMDİ ROGAR SENİ ÖLDÜRECEK..
GROTLARIN SEÇME SİLÂHŞÖRLERİNDEN ROGAR, UFAK TEFEK DÜNYALIYI ACIMADAN ÖLDÜRDÜ..
AFERİN ROGAR.. GÜZEL DÖVÜŞTÜN.. ŞİMDİ DİĞER DÖVÜŞÇÜLERİ GETİRİN..

TRİBÜNDEKİ ŞU VAHŞNLE DÖNÜŞMEK İSTERDİM..
HAYDİ BAKALIM DÜNYALI.. YA ÖLECEKSİN YA DA ÖLDÜRÜLECEKSİN..
FAKAT GORDON RAKİP OLARAK KARŞISINA ÇIKARILAN GROTU GÖRÜNCE DONA KALDI..
KRİGOR!
KRİGOR, YENİ ŞEF ZALİM SANGOR'A DÖNEREK SESLENDİ..
BU ADAM DOSTUMDUR, ONUNLA DÖVÜŞMEK İSTEMİYORUM..
ÖYLEYSE SENİ BEN ÖLDÜRECEĞİM KORKAK HERİF..
ON YIL ZİNDANDA YATTIM FAKAT YİNE DE SENİ YENECEK GÜÇTEYİM.. ASIL KORKAK SENSİN.. CESARETİN OLSA GELİP BENİMLE DÖVÜŞÜRSÜN..

ÖFKEYE KAPILAN SANGOR MIZRAĞINI FIRLATMAK ÜZEREYDİ Kİ..
AHH.. NE OLUYOR?.
ÇOK KALLEŞSİN AHBAP.. İN AŞAĞI DA MIZRAĞINI ÖYLE KULLAN..
KENDİNE GÜVENİYORSAN, HALKININ ÖNÜNDE BENİMLE DÖVÜŞ.. SANA MEYDAN OKUYORUM SANGOR.. KABUL ETMEZSEN KORKAKSIN..
SANGOR DÖVÜŞÜ KABUL ETMİŞTİ.. FAKAT BİR ARA ATINI GETİRTEREK ÜZERİNE ATLADI..ŞİMDİ DÖVÜŞ ŞARTLARI EŞİTLİĞİNİ KAYBETMİŞTİ... ANA...
SEN BİR KORKAKSIN SANGOR!
İŞİNİ BİRAN EVVEL BİTİRMEM LÂZIM... PİS DÜNYALI!

GORDON TAM ZAMANINDA GERİ SIÇRAYARAK SANGOR'UN HAMLESİNİ ATLATMIŞ, BU ARADA YERE DÜŞMÜŞTÜ.. AYNI ANDA..
GORDON.. ÇABUK ATLA ŞU ATA!.
ZARKOF SEN HA? SAĞOL SEVGİLİ DOSTUM..
ZARKOF NASIL KURTULDU ACABA? NEYSE ŞİMDİ ATA BİNMELİYİM..
ŞEYTAN.. ONA BİNMEYE FIRSAT BULAMIYACAKSIN..
FAKAT GORDON ÇEVİK BİR HAREKETLE ATI YAKALAYIP EYERE OTURMUŞTU Kİ..
KALLEŞLİK HER ZAMAN SONUÇ VERMEZ SANGOR.. SENİ HAKLAYACAĞIM..

AH.. KILICIM.!
HA! HA! BÜYÜK KONUŞTUN DELİKANLI.. ŞİMDİ ELİMDESİN.!
ÖYLE Mİ SANDIN?. BAK BAKALIM BENİ AVUCUNA SIĞDIRABİLİR MİSİN?!
UHHH!
HER İKİSİ DE YERE YUVARLANMIŞTI.. FAKAT GORDON'UN ELİNDE SADECE KIRIK BİR KILIÇ VARDI..
GERÇEKTEN BİR DEVSİN SEN SANGOR..
AMA JUDO NUMARASINA KARŞI..

BASKI ÇETİN OFSET 27 32 87

DEVAMI GELECEK SAYIDA


# BU BİR REKORDUR

KIZILMASKE HERGÜN TAM 353 GAZETEDE BİRDEN YAYINLANMAKTADIR

**İşte KIZILMASKE'nin hergün heyecanla takip edildiği dünyanın tanınmış gazetelerinden bazıları..**

- TIMES Washington
- NEWS Philadelphia
- HERALD EXAMINER California
- CHİCAGO'S AMERICAN Chicago
- NEWS Miami
- STAR - TELEGRAM Texas
- EXPRESSEN Stokholm, İsveç
- EVENİNG HERALD Dublin, İrlanda
- NEWS Atina, Yunanistan
- NAVASHAKTI Bombay, Hindistan
- DAGBLADET AKTUELT Kopenhag, Danimarka
- LA LANTERNE Brüksel, Belçika
- JOURNAL Caracas, Venezuela
- SUDMEN SOSIAL Helsinki, Finlandiya
- LA CRONICA Lima, Peru
- MILLAT Karaşi, Pakistan
- DIE TRANSVALER Johannesburg, Güney Afrika
- EMPR JORNAL BRAZ Rio De Janeiro, Brezilya

ŞİMDİ

EN

KIZILMASKE

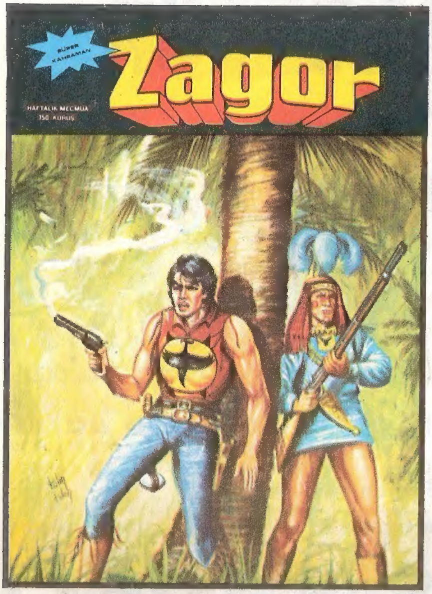


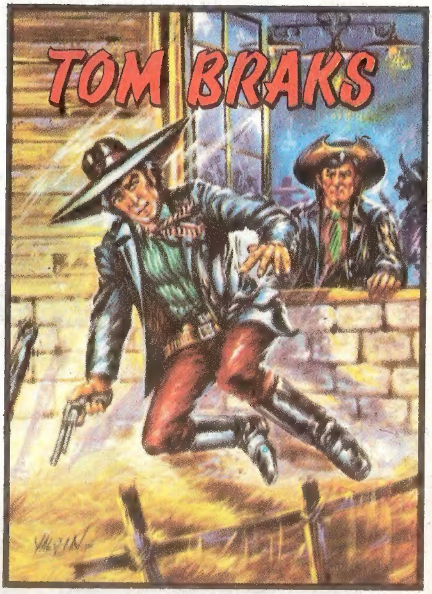


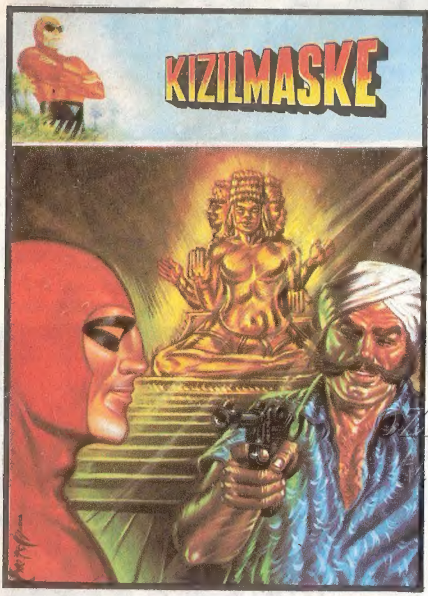


"TAY"ın diğer

ÜÇ SÜPER MECMUASINDA

*Bu Hafta*

OZANBARİS & PALİO68

* En güzel maceralar
* Heyecan dolu dakikalar

Sizleri bekliyor